Департамент культуры города Москвы

ГБОУ Школа №1384 имени А.А.Леманского

в рамках проекта «Знаешь, где живёшь!?» опыт школьной (культуры

Зелёный Железобатонный Роберт

Описание: Робот с тремя хватательными элементами и батоноподобной подошвой. Находится здесь на временной стоянке на пути куда-нибудь зачем-нибудь
Материалы: металлический каркас, вентиляционные короба, поликарбонат, скотч
Габариты: 3,5 m x 1,5 m x 1m

Куратор проекта:
Юрий Никич

Руководители проекта:
Анна Прошкуратова
Татьяна Скибо
Кирилл Струминский

При участии:
Алексея Столярова
Павла Шварца

Авторы проекта:
Семен Безруков
Вероника Бондаренко
Полина Гарагатая
Алина Герасимова
Ева Глушонкова
Ариана Дарсания
Софья Кондрашова
Валерия Королёва
Алина Кузнецова
Ольга Кузнецова
Илья Ланикин
Иван Лузин
Витя Мураховский
Надя Трипкош
Николай Чабров
Сава Шварц

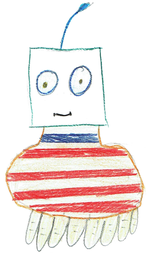

ОН ЖИЛ 10000000 ЛЕТ НАЗАД

ОН СЛЕТЕЛ С НЕБА В ВИДЕ КАМНЯ
И ПРЕВРАТИЛСЯ В РОБОТА, КОГДА УПАЛ НА ЗЕМЛЮ

ОН ПОЯВИЛСЯ В НАШЕМ РАЙОНЕ,
КОГДА БЫЛА ГРОЗА

ИЗ КОСМОСА К НАМ ПРИЛЕТЕЛ ИНОРОБОТ,
ПРИМЕРНО ЗИМОЙ В НОВЫЙ ГОД 2015 ГОДА

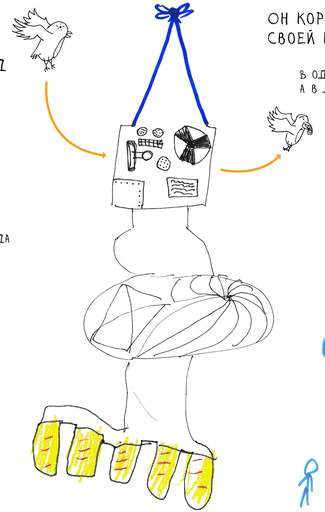

ОН КОРМИТ ПТИЦ БЛАГОДАРЯ
СВОЕЙ КОРМУШКЕ В ГОЛОВЕ

В ОДНО УХО ПТИЦЫ ВЛЕТАЛИ,
А В ДРУГОЕ ВЫЛЕТАЛИ

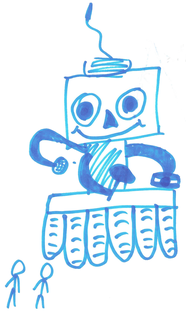

РОБОТ ОЧЕНЬ ЛЮБИЛ ЛЮДЕЙ.
ОН ВСЕМ ПОМОГАЛ. И КСТАТИ, ОН ЛЮБИЛ
НЕ ТОЛЬКО ЛЮДЕЙ, НО И ПРИРОДУ

ПРИРОДУ ОН ЛЮБИЛ БОЛЬШЕ ВСЕХ
И СТАРАЛСЯ СДЕЛАТЬ ТАК,
ЧТОБЫ ПРИРОДА БЫЛА ЧИСТОЙ
И КРАСИВОЙ

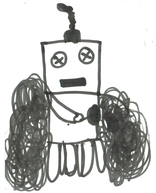

ОН ЖЁЛТЫЙ, ТАК КАК ЖЕЛТЫЙ
ЛУЧШЕ ВИДНО НА ФОНЕ ЗЕЛЕНОГО ДЛЯ ПТИЦ

ОН ЖЁЛТЫЙ, ПОТОМУ ЧТО БЫЛ ПОСТРОЕН ДЕТЬМИ,
КОТОРЫЕ ЛЮБИЛИ ЖЕЛТЫЙ

ОН ЖЁЛТЫЙ, ПОТОМУ ЧТО ЗАРЯЖЕН
СОЛНЕЧНОЙ ЭНЕРГИЕЙ

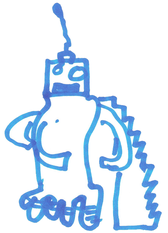

#знаешьгде #знаешьсокол