Видеовизитка проекта

Данный путеводитель разработан в рамках реализации **проекта по популяризации АРТ - кластера «Таврида».**

В рамках проекта создан образовательный маршрут для обучающихся старших классов с использованием АРТ – кластера «Таврида» и сайт проекта.

Сайт проекта

Ознакомиться с АРТ - кластером «Таврида» вы можете по ниже представленному QR-коду

Видеовизитка АРТ-кластера «Таврида»

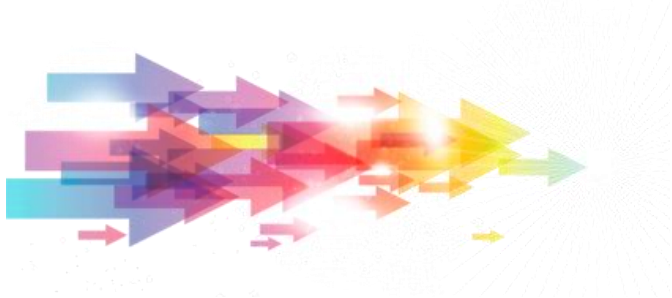

Таврида. Арт - пространство молодых!
Дух творчества в союзе с креативом,
Салют идей безумных, озорных,
Которые мерцают позитивом!

Здесь каждый верит в избранный маршрут
И полон сил, надежд, любви, азарта!
Слышны слова простые там и тут:
Твое светлое будущее - завтра!

Судак гудит от творческих идей,
И шум прибоя обостряет чувства!
Союз открытых молодых людей
Врывается в культуру и искусство!

С наставниками на одной волне
В нон-стоп режиме к будущим вершинам
Возможно только лишь у нас в стране
Идти своим путем неповторимым!

© Карина Ш.

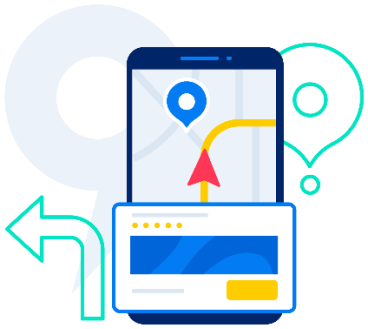

Путеводитель
Крым образовательный

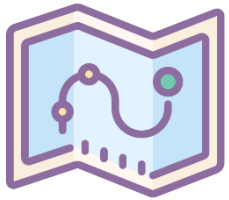

Выполнила
Шамилова Карина,
ученица 10 класса
МАОУ Школа №38
ГО г. Уфа РБ
им. Г. В. Королевой

Схема образовательного маршрута

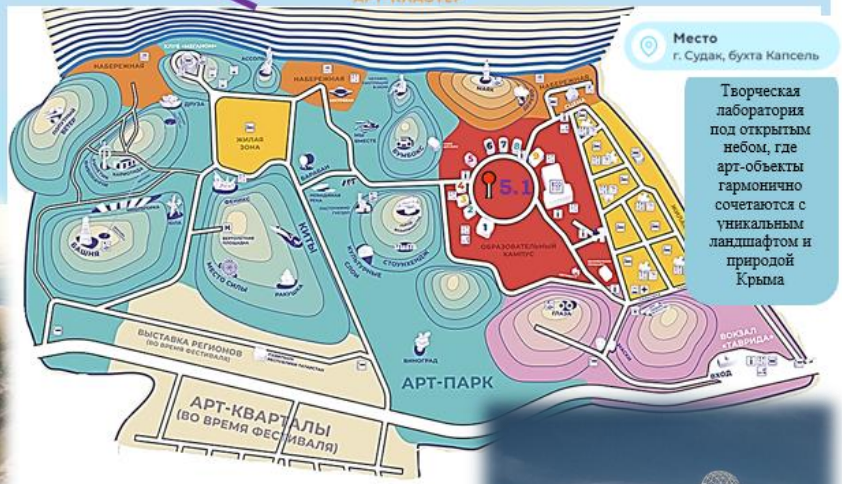

Творческая лаборатория под открытым небом, где арт-объекты гармонично сочетаются с уникальным ландшафтом и природой Крыма

НАПРАВЛЕНИЯ: Дизайн Музыка Кино Хореография Медиа Архитектура Маркетинг Театр Народная культура Анимация Цирк Предпринимательство Изобразительное искусство Литература Гастрономия Мода Арт-менеджмент и управление Индустрия гостеприимства

Объекты образовательного маршрута:

1. Музей Морской Флоры и Фауны в НИИ ЮГНИРО
2. Музей Марины и Анастасии Цветаевых
3. Дом-музей М.А.Волошина
4. Карадагский природный заповедник
5. Арт-кластер «Таврида» и Университет креативных индустрий (5.1).
6. Тропа Голицына
7. Крымский природный заповедник
8. Никитский ботанический сад
9. Дом-музей И.П. Чехова
10. Воронцовский дворцово-парковый комплекс
11. Радиотелескоп Крымской Астрофизической Обсерватории РАН
12. Севастопольский филиал Государственного морского университета имени адмирала Ф. Ф. Ушакова
13. Севастопольский государственный университет
14. Государственный историко-археологический музей-заповедник Херсонес Таврический
15. Бахчисарайский историко-культурный и археологический музей-заповедник
16. Пещерный город Чуфут-Кале
17. Крымский инженерно-педагогический университет имени Февзи Якубова
18. Крымский федеральный университет имени В. И. Вернадского

Технологический профиль | Естественно-научный профиль | Социально-экономический профиль | Гуманитарный профиль